

# 社協だより



社協の活動にご協力をお願いします!

令和2年9月1日号

No.173



社会福祉法人

伊東市社会福祉協議会

事務局／伊東市桜木町二丁目2番3号(健康福祉センター内) TEL36-5512/FAX36-1199  
在宅ケアサービスセンター／伊東市大原一丁目7番12号(旧保健福祉センター内) TEL36-1166

## 伊東市社会福祉協議会 法人後見

### ●法人後見とは

社会福祉法人や社団法人、NPOなどの法人が成年後見人、保佐人もしくは補助人(以下、「成年後見人等」といいます。)になり、ご親族等が個人で成年後見人等に就任した場合と同様に、判断能力が十分でない方について、保護・支援を行うことを言います。

伊東市社会福祉協議会では、平成30年度から成年後見制度の相談窓口と、法人後見業務を開始しております。制度に関わるご相談に応じます。

それぞれの制度を利用するには一定の基準があります。詳細については伊東市社会福祉協議会の事務局にご相談ください。

〈お問い合わせ〉

窓口/伊東市社会福祉協議会 住所/伊東市桜木町二丁目2番3号

電話/ 0557-36-5512

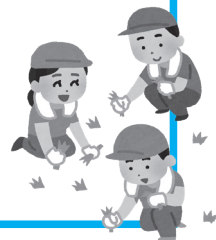

## 認知症かふえ

## 『CoCo』

内容・場所  
健康福祉センターにて開催

| 【日にち】         | 【内容】                   |
|---------------|------------------------|
| 2020/10/19(月) | 講話(栄養と認知症)             |
| 2020/11/16(月) | クリスマス飾りを作ろう!           |
| 2020/12/21(月) | クリスマス会・来年の抱負<br>(書き初め) |
| 2021/1/18(月)  | 講話(認知症について)            |
| 2021/2/18(木)  | 正しい歩き方講座               |
| 2021/3/15(月)  | 交通安全教室を開催              |

【時間】13:00~15:00

都合により内容を変更する場合があります。

『認知症の人やその家族の方』『認知症になるのでは?と心配している方』『認知症のことを理解しようと思っている地域の方』など、どなたでもお越しいただけます。

認知症かふえ『CoCo』には、認知症について学んだり、悩みを相談したりできる専門の職員がいます。お気軽にご相談ください。

みなさまのお越しを心よりお待ちしております!!

参加費:100円(お茶代・お菓子代込)

### 認知症かふえ『CoCo』のCoCoには?

みなさんの居場所は「ここ」にあります。

ひとりひとりの「個々」を大切に地域で支え合っていきましょうという意味が込められています。

お問い合わせ 伊東地域包括支援センター TEL38-4165

この社協だよりは、伊東市社会福祉協議会が発行しています。~お問い合わせは〈36-5512〉まで~

ココちゃん



# 〈令和2年度 事業計画・予算〉

## 1. 事業計画

本年度は、地域の方々の協力のもと市内社会福祉法人とさらに連携・協働の強化を図り、お互いの強みや機能を活かし、市内社会福祉法人と地域課題解決のための公益活動を進めながら、次の重点目標を掲げ、地域福祉の推進に取り組みます。

### 〈重点目標〉

- ① 住民参加による地域づくりの推進
- ② 地域福祉活動を支える協働体制の推進
- ③ 安心して暮らせるまちづくりの推進
- ④ 社会福祉の協議体としての機能強化及び総合支援体制の推進



### 〈主な事業〉

#### 1 地域福祉推進事業

- ・ ボランティアセンター事業
- ・ 福祉啓発の推進

#### 2 在宅福祉推進事業

- ・ 居場所づくりの推進
- ・ 心配ごと相談・無料法律相談
- ・ 福祉用具貸与・法人後見

#### 3 指定訪問介護事業

#### 4 居宅介護支援事業

#### 5 受託事業

- ・ 健康福祉センター・桜木デイサービスセンター
- ・ 介護予防拠点施設シニアプラザ・介護予防普及啓発
- ・ ファミリー・サポート・センター
- ・ 伊東地域包括支援センター
- ・ 子育てサロン・思春期保健相談・生活支援サービス
- ・ 民生委員児童委員協議会事務局・日本赤十字社事務局
- ・ 日常生活自立支援・生活困窮者自立支援

#### 6 障害福祉サービス事業

## 2. 予算

住民の皆様からの会費・寄附金・共同募金配分金などの民間財源、補助金収入や委託費収入などの公費財源、介護報酬などの事業収入財源により運営します。

### 一般会計予算

### 280,729,000円

#### 歳入 (単位 千円)

|                 |         |
|-----------------|---------|
| ① 会費収入          | 6,610   |
| ② 寄附金収入         | 500     |
| ③ 経常経費補助金収入     | 56,428  |
| ④ 受託金収入         | 128,733 |
| ⑤ 貸付事業収入        | 5,931   |
| ⑥ 事業収入          | 3,533   |
| ⑦ 負担金収入         | 22,417  |
| ⑧ 介護保険収入        | 30,674  |
| ⑨ 障害福祉サービス等事業収入 | 6,077   |
| ⑩ その他の収入        | 241     |
| ⑪ 取崩収入          | 16,855  |
| ⑫ 繰越金           | 2,730   |

#### 歳出 (単位 千円)

|               |         |
|---------------|---------|
| ① 法人運営事業      | 70,132  |
| ② 地域福祉活動推進事業  | 2,533   |
| ③ 在宅福祉推進事業    | 8,111   |
| ④ 受託事業        | 131,419 |
| ⑤ 公益事業・収益事業   | 20,401  |
| ⑥ 共同募金事業      | 5,811   |
| ⑦ 貸付金事業       | 6,046   |
| ⑧ 指定訪問介護事業    | 16,213  |
| ⑨ 居宅介護支援事業    | 10,095  |
| ⑩ 障害者福祉サービス事業 | 6,147   |
| ⑪ 積立資産支出      | 3,541   |
| ⑫ 予備費支出       | 280     |

## 〈令和2年度 会費の募集についての報告〉

(令和2年7月31日現在)

市民の皆様には、平素、本会事業の推進に深いご理解を賜り、心から厚くお礼申し上げます。  
これらの資金を有効に活用して、本年度の事業を進めています。

# 実績額 4,758,500円 (前年度実績 6,634,400円)

### 市民会員

区長、町内会長・会計の皆様のご協力により、市民の皆様に会員として会費を納めていただいております。

## 4,645,500円

### 施設事業所会員

市内福祉施設に会員になっていただきました。

## 108,000円

### 市民賛助会員

民生委員・児童委員の皆様のご協力により、事業所・商店の方々に会員になっていただきました。

## 5,000円

ありがとう  
ございます。



第44回 社会福祉大会は中止となりました。

第38回 ふれあい広場は中止となりました。

開催を予定しておりました第44回社会福祉大会及び第38回ふれあい広場ですが、新型コロナウイルスの感染が拡大している状況を鑑み、今年度の開催を中止させていただくこととなりました。参加をご検討いただいていた皆様には、ご迷惑をおかけすることになり、大変申し訳ございません。

何とぞ、ご理解のほどよろしくお願い申し上げます。

### ☆伊東市ファミリー・サポート・センターからのお知らせ☆

## 支援会員養成講習会を開催します!!

伊東市ファミリー・サポート・センターでは子どもの預かりや習い事への送迎等、子育ての援助をして下さる方を募集しています。

- ・日付 10月6日(火)、10月19日(月)、10月27日(火)、11月12日(水)、11月16日(月)の5日間
- ・場所 伊東市健康福祉センター (伊東市桜木町2-2-3)
- ・対象 市内在住の子どもが好きな方 (20歳以上) (資格不要)
- ・申込 伊東市ファミリー・サポート・センター (☎0557-36-1177) にご連絡下さい。
- ・締切 9月30日(水)



この社協だよりは、伊東市社会福祉協議会が発行しています。～お問い合わせは〈36-5512〉まで～



## 〈令和元年度 事業報告・各会計報告〉

地域の皆様・関係諸団体の協力により、地域ぐるみの街づくりを進めることができましたことに感謝申し上げます、ご報告いたします。

### 【1】法人運営事業

理事会・評議員会の運営のほか、経理事務をはじめとする財務管理・人事管理など法人全体の管理業務

[事業費 56,269,274円]

### 【2】地域福祉推進事業

ボランティアの登録・育成等の活動推進、福祉教育・ふれあい広場の開催、居場所づくりの推進、福祉用具貸与

[事業費 2,670,372円]



### 【3】在宅福祉推進事業

ひとり暮らし高齢者交流会の実施、心配ごと相談所・無料法律相談の運営、法人後見への取り組み

[事業費 7,920,605円]

### 【4】受託事業

健康福祉センター、桜木デイサービスセンター、介護予防拠点施設シニアプラザ湯川・くすみ、介護予防普及啓発（体操教室開催）、ファミリー・サポート・センター、地域包括支援センター、日常生活自立支援、生活困窮者自立支援、生活支援サービス推進、地域介護予防活動支援、子育てサロンの管理・運営

[事業費 136,307,924円]



### 【5】公益事業（職員派遣事業）・収益事業

中央地域包括支援センター、在宅医療介護連携・認知症総合支援事業、指定児童発達支援所への職員派遣

[事業費 20,248,926円]

### 【6】共同募金事業（赤い羽根・歳末たすけあい運動）

施設や市内福祉事業へ配分、福祉団体育成・生活支援事業

[事業費 7,301,178円]



### 【7】貸付金事業

- ・ 応急貸付資金貸付・高額療養費資金貸付
- ・ 生活福祉資金相談等体制整備

[事業費 2,630,000円]

### 【8】指定訪問介護事業

要支援・要介護認定を受けた高齢者が、自立した日常生活を営むことができるよう、身体介護や生活援助等のホームヘルプサービスを提供

[事業費 15,428,571円]

### 【9】居宅介護支援事業

要支援高齢者に対し、介護サービス計画（ケアプラン）を作成

[事業費 12,339,013円]

### 【10】障害福祉サービス

日常生活を営むのに援助が必要な身体障害者及び知的障害者・児童、精神障害者へホームヘルプサービスを提供

[事業費 5,745,691円]

### 【11】その他

- ・ 戦没殉難者慰霊祭の式典運営への協力
- ・ 介護保険事業者連絡協議会事務局として運営への協力
- ・ 旧保健福祉センターの管理

この社協だよりは、伊東市社会福祉協議会が発行しています。～お問い合わせは〈36-5512〉まで～

〈令和元年度 一般会計 貸借対照表〉 (単位:円)

| 資産の部           |             |             |             |
|----------------|-------------|-------------|-------------|
| 科目             | 当年度末        | 前年度末        | 増減          |
| <b>流動資産</b>    | 42,511,628  | 49,083,087  | △ 6,571,459 |
| 現金貯金           | 23,520,320  | 28,251,953  | △ 4,731,633 |
| 事業未収金          | 7,594,103   | 8,638,650   | △ 1,044,547 |
| 未収金            | 49,760      | 49,760      | 0           |
| 未収補助金          | 11,347,445  | 12,142,724  | △ 795,279   |
| 前払金            | 0           | 0           | 0           |
|                |             |             |             |
| <b>固定資産</b>    | 117,695,846 | 119,843,538 | △ 2,147,692 |
| 基本財産           | 1,000,000   | 1,000,000   | 0           |
| 基本財産特定預金       | 1,000,000   | 1,000,000   | 0           |
| その他の固定資産       | 116,695,846 | 118,843,538 | △ 2,147,692 |
| 車両運搬具          | 321,729     | 707,797     | △ 386,068   |
| 器具及び備品         | 81,988      | 124,756     | △ 42,768    |
| 有形リース資産        | 1,290,000   | 1,944,000   | △ 654,000   |
| 退職給付引当資産       | 78,012,176  | 79,908,077  | △ 1,895,901 |
| 応急貸付金          | 8,551,420   | 8,483,420   | 68,000      |
| 高額医療費貸付金       | 498,625     | 1,067,625   | △ 569,000   |
| 修繕積立資産         | 1,800,000   |             | 1,800,000   |
| 人材育成等積立資産      | 0           | 467,955     | △ 467,955   |
| 車両購入積立預資産      | 2,527,664   | 2,527,664   | 0           |
| 善意銀行積立資産       | 14,318,793  | 14,318,793  | 0           |
| 社会福祉活動推進基金積立資産 | 7,293,451   | 7,293,451   | 0           |
| 応急貸付事業積立資産     | 2,000,000   | 2,000,000   | 0           |
|                |             |             |             |
| <b>資産の部 合計</b> | 160,207,474 | 168,926,625 | △ 8,719,151 |

| 負債の部               |             |             |             |
|--------------------|-------------|-------------|-------------|
| 科目                 | 当年度末        | 前年度末        | 増減          |
| <b>流動負債</b>        | 21,822,122  | 28,306,704  | △ 6,484,582 |
| 短期運営資金借入金          | 8,000,000   | 8,000,000   | 0           |
| 事業未払金              | 1,073,753   | 2,181,543   | △ 1,107,790 |
| 未払費用               | 4,143,363   | 5,003,220   | △ 859,857   |
| 預り金                | 20,000      | 620,200     | △ 600,200   |
| 職員預り金              | 961,326     | 4,022,225   | △ 3,060,899 |
| 賞与引当金              | 7,623,680   | 8,479,516   | △ 855,836   |
|                    |             |             |             |
| <b>固定負債</b>        | 79,302,176  | 81,852,077  | △ 2,549,901 |
| リース債務              | 1,290,000   | 1,944,000   | △ 654,000   |
| 退職給付引当金            | 78,012,176  | 79,908,077  | △ 1,895,901 |
| <b>負債の部 合計</b>     | 101,124,298 | 110,158,781 | △ 9,034,483 |
| 純資産の部              |             |             |             |
| <b>基本金</b>         | 1,000,000   | 1,000,000   | 0           |
| 基本金                | 1,000,000   | 1,000,000   | 0           |
| <b>基金</b>          | 16,866,736  | 16,866,736  | 0           |
| 貸付事業基金             | 9,573,285   | 9,573,285   | 0           |
| 社会福祉活動推進基金         | 7,293,451   | 7,293,451   | 0           |
| <b>元入金</b>         | 0           | 0           | 0           |
| 国庫補助金等特別積立金        | 0           | 0           | 0           |
| <b>その他の積立金</b>     | 18,846,457  | 18,846,457  | 0           |
| 車両購入積立資産           | 2,527,664   | 2,527,664   | 0           |
| 善意銀行積立資産           | 14,318,793  | 14,318,793  | 0           |
| 応急貸付事業積立資産         | 2,000,000   | 2,000,000   | 0           |
|                    |             |             |             |
| <b>次期繰越活動増減差額</b>  | 22,369,983  | 22,054,651  | 315,332     |
| (うち当期活動増減差額)       | 315,332     | 3,847,455   | △ 3,532,123 |
| <b>純資産の部 合計</b>    | 59,083,176  | 58,767,844  | 315,332     |
| <b>負債及び純資産の部合計</b> | 160,207,474 | 168,926,625 | △ 8,719,151 |

〈令和元年度 一般会計決算〉

歳入 295,174,740

(単位:円)

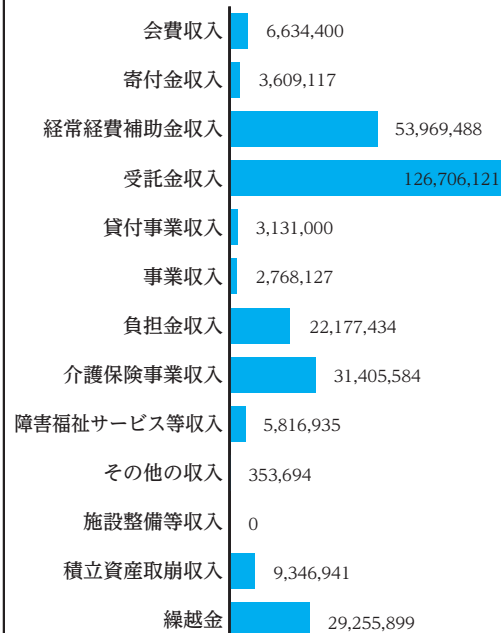

歳出 295,174,740

(単位:円)

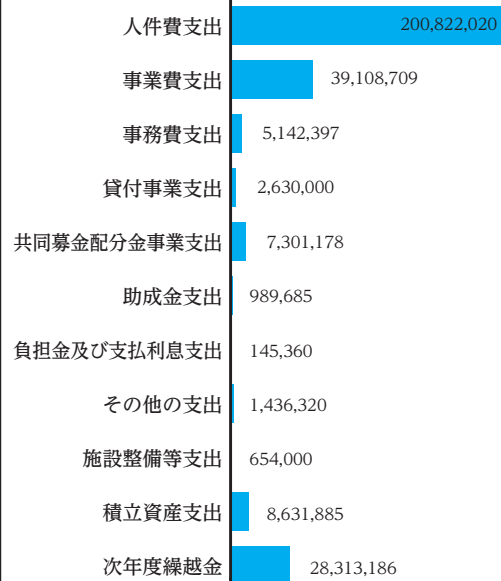

この社協だよりは、伊東市社会福祉協議会が発行しています。～お問い合わせは〈36-5512〉まで～

## 伊東市社会福祉協議会ボランティア協会

### ●ボランティア協会とは？

『ボランティアが相互に協力し、地域福祉の進展に寄与し地域ぐるみの福祉の街づくりを目的とする』団体の集まりです。

### ●ボランティア協会 構成団体と主な活動内容

- 1、施設ボランティア つくしの会……………施設行事・市内福祉行事への協力
- 2、伊東市母親クラブ連絡協議会……………青少年育成・地域との交流ボランティア など
- 3、在宅ボランティア ほほえみ……………施設行事・市内福祉行事への協力
- 4、ガイドヘルプボランティア あまぎ……………県内外の外出困難な視覚障がい者を対象に社会参加を趣旨とした外出をサポートする同行援護 など
- 5、DRV災害救援ボランティア伊東……………災害ボランティア・災害ボランティアコーディネーターの育成 など
- 6、筆談・要約筆記サークル 「みかん」……………聴覚障がい者・難聴者へお話内容を要約し文字にして伝える要約筆記 など
- 7、カサブランカ……………福祉施設におけるレクリエーション活動（歌・日舞・マジック） など
- 8、Jazz IZU……………市内を中心としたイベントでの演奏活動



現在、伊東市のボランティア活動を盛り上げるために、ボランティア協会に登録していただける団体を募集しております。

詳しくは伊東市社会福祉協議会にて受け付けておりますので、お気軽にご相談ください。

## 生活支援コーディネーター (SC) を紹介します！

生活支援コーディネーターは、「地域支え合い推進員」とも呼び、皆さんが住みなれた地域で自分らしく暮らしていけるよう、地域の様々な支え合い活動をつなげ、組み合わせる調整役になります。

具体的には、地域の特性や住民の生活課題（困りごと）を把握し、困っている人と生活支援サポーター（ボランティア）を繋いだり、居場所の活動支援などを行っています。また、地域住民や関係者を集めて地域の支え合い勉強会やネットワーク作りをしています。

生活支援コーディネーターは、市内に五人配置されています。お住いの地域の担当者が、皆さんの集まりなどに顔を出させていただく機会もあるかと思っておりますので、お話を聞かせてください。

〈お問い合わせ〉 生活支援コーディネーター事務局

【宇佐美圏域…宇佐美】老健のぞみ内 TEL 48-0640

【伊東圏域…湯川・松原・岡・鎌田】伊東市社会福祉協議会内 TEL 36-5512

【中央圏域…玖須美・新井】市役所高齢者福祉課内 TEL 52-3003

【小室圏域…荻・十足・吉田・川奈】特養奥野野苑内 TEL 38-2225

【対島圏域…富戸・赤沢・池・八幡野】特養伊豆高原十字の園内 TEL 54-1613

※伊東市社会福祉協議会は、伊東圏域を担当しています。





# ----- 伊東市社会福祉協議会 無料相談事業のご案内 -----

静岡県弁護士会 沼津支部のご協力による  
無料法律相談事業です。

## 社協あんしん法律相談

高齢者や心身に障がいのある方、または、そのご家族を対象として、日常生活の中で起こりうる法律に関する問題について、弁護士が無料で相談に応じます。

### 相談内容（一例）

- 相続 ○遺言 ○離婚 ○家族 ○土地・不動産問題 ○金銭貸借
  - 負債整理 ○事故 ○近隣トラブル ○成年後見 ○財産管理など
- ※個人情報には相談に係る目的以外には使用しません。

実施日／毎月第2・4火曜日（祝祭日は除く）  
13:30～16:30（要予約）

場 所／健康福祉センター（桜木町二丁目2番3号）

相談時間／一人 25 分

相談料／無料

申込窓口／伊東市社会福祉協議会（事前予約制）

住 所／伊東市桜木町二丁目2番3号

電 話／0557-36-5512



思春期を迎える子どもたちを対象に、  
心身に関する様々な不安や悩みごと  
のご相談に応じます。

**Birds & Bees**  
バース あんど ビーズ  
ティーンのための相談室  
(10代)

学校や家庭のコト  
友達カンケイ  
カラダの悩みなど

ひとりで  
なやまないで

気軽に  
相談してね

LET'S GET BRIGHT FUTURE!

来所相談 電話相談

伊東市健康福祉センター 1F  
〒414-0018 伊東市桜木町 2-2-3  
(伊東駅より徒歩15分)

090-7020-3720  
ショートメールも OK

相談日 毎週水曜 15:00-18:00

身近な家族やご近所さんだからこそ  
相談しづらい、生活の中での不安や  
悩みごとはありませんか？

## 心配ごと相談

「話を聞いてほしい」「気持ちをわかってほしい」  
そんな時に、気軽に相談ができる場所です。

経験豊富な民生児童委員が相談をお受けします。  
関係機関・団体や制度・サービス利用のご案内・橋  
渡しを行い、心配ごとの解決をお手伝いします。

些細なことでもお気軽に、安心してご利用ください。

- 家庭 ○介護 ○育児
- 健康 ○仕事など

※個人情報は相談に係る目的以外には使用しませ  
ん。

実施日／毎週水曜日（祝祭日は除く）

13:30～16:00（予約不要・先着順）

場 所／健康福祉センター（桜木町二丁目2番3号）

相談料／無料

窓 口／伊東市社会福祉協議会

住 所／伊東市桜木町二丁目2番3号

電 話／0557-36-5512



～皆様から寄せられました、たくさんの善意は、有効に活用させていただきます～

# 善意銀行

(令和2年2月から令和2年7月31日まで受付分)

寄附者ご芳名 (順不同・敬称略)

| 寄附金 |                                      | 寄附物品  |
|-----|--------------------------------------|---|
| 2月分 | ・なかよし遊紙会                             | ・(有)まるさ食品 (納豆2,000食)                        |
| 3月分 | ・アピタ伊東店                              | ・東静岡ヤクルト販売(株) (ヤクルト2,484本)                  |
| 4月分 | ・伊東市ボランティア協会<br>・伊東で歌おうサザンナイト        | ・水野 哲夫 (タオル200枚)<br>・しんたろう塾 (手作りマスク100枚)    |
| 5月分 | ・北川 正美<br>・匿名1件                      | ・手芸教室有志 (手作りマスク150枚)                        |
| 6月分 | ・伊東市女性連盟<br>・匿名4件                    | ・伊東ワイズメンズクラブ<br>(プルタブ17.2キロ・ペットボトルキャップ85キロ) |
| 7月分 | ・アピタ伊東店 ・匿名3件<br>・なかよし遊紙会<br>・大川 美津江 | ・(有)まるさ食品 (納豆1,193食)<br>・真如苑伊東道場 (甘茶380個)   |

善意銀行とは・・・

皆様より預託された金品、物品、その他あらゆる種類の善意を、皆様の意向に沿って、これを必要とする在宅の要援護者・社会福祉施設等に払い出すものです。

心あたたまる  
ご寄附をありがとう  
ございました。



## くらしの中の不安や悩みごと ご相談ください

仕事を見つける  
ことができない

家計の管理が  
うまくできない

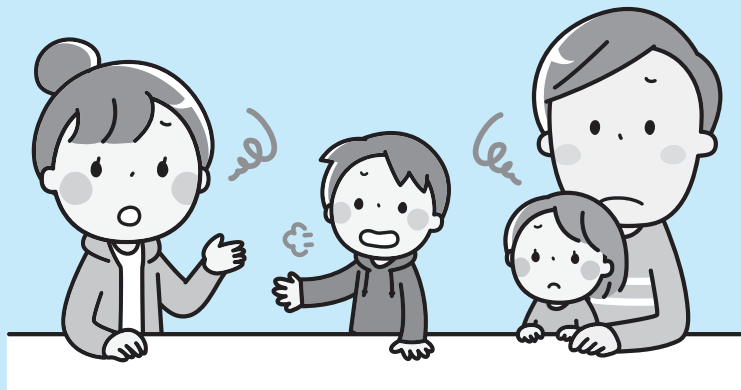

家賃の支払いが  
できない

生活に  
困っている

専門の支援員が、お話を聞かせていただき、生活上の様々な問題の立て直しを、一緒に考え、様々な機関や各種サービスと連携し、支援していきます。

伊東市くらし相談センター「こころ」 TEL0557(36)1190

伊東市大原2丁目1番1号 (伊東市役所 社会福祉課内)